

GEO – MAR
inż. Mariusz Wierchołowski
12-100 Szczytno
ul. Kościuszki 1 lok.10
tel. 606-265-061

Nasz znak: Gg.6641.24.2020

Szczytno dn. 28.01.2020 r.

Stefan Pietrzak
Szymany
12-100 Szczytno

Z A W I A D O M I E N I E

o czynnościach ustalenia / odszukania / wznowienia / przyjęcia przebiegu granic

Na podstawie:

- art. 39 ust. 3/5 w związku z art. 32 ust. 1 - 4 ustawy Prawo geodezyjne i kartograficzne (Dz.U z 2019r. poz. 725 z późn.zm.)
- §38 ust. 1 Rozporządzenia Ministra Rozwoju Regionalnego i Budownictwa z 29 marca 2001 r. w sprawie ewidencji gruntów i budynków (t.j. Dz.U. 2019 poz. 393),
- §6 ust.4 rozporządzenia Rady Ministrów z dnia 7 grudnia 2004 r. w sprawie sposobu i trybu dokonywania podziałów nieruchomości (Dz. U. z 2004r Nr 268 poz. 2663),
uprzejmie **zawiadamiam**, że w dniu **25.02.2020r.** zostaną przeprowadzone czynności ustalenia / odszukania / wznowienia / przyjęcia przebiegu granic działki ewidencyjnej numer **26**, położonej w obrębie **Szymany, Gminie Szczytno** z działkami sąsiednimi nr 24/4, 24/3, 25, 463/17, 27, 28 i 354.

Rozpoczęcie czynności nastąpi o godz **09.00** na działce nr 26, obręb Szymany, Gmina Szczytno.

W interesie Pana (Pani) jest udział w tych czynnościach, osobiście lub przez swojego przedstawiciela.

Osoby biorące udział w czynnościach ustalenia / odszukania / wznowienia / przyjęcia przebiegu granic powinny posiadać dokument tożsamości, a w przypadku występowania w charakterze przedstawiciela – pełnomocnictwo na piśmie. Dokument świadczący o pełnomocnictwie jednorazowym zostanie dołączony do akt.

W przypadku współwłasności, współużytkowania wieczystego, małżeńskiej wspólności ustawowej – uczestnikami postępowania są wszystkie strony.

Zgodnie z art. 32 ust. 3 ustawy z dnia 17 maja 1989 r. Prawo geodezyjne i kartograficzne (Dz.U z 2019r. poz. 725 z późn.zm.) nieusprawiedliwione niestawiennictwo stron nie wstrzymuje czynności geodety.

Stawiennictwo nie jest obowiązkowe.

Załącznik: mapa z miejscem spotkania.

GEODEZJA
UPRAWNIENY
mgr inż. Mateusz Berk
12-100 SZCZYTNO
ul. Warszawska 3/16

(podpis)

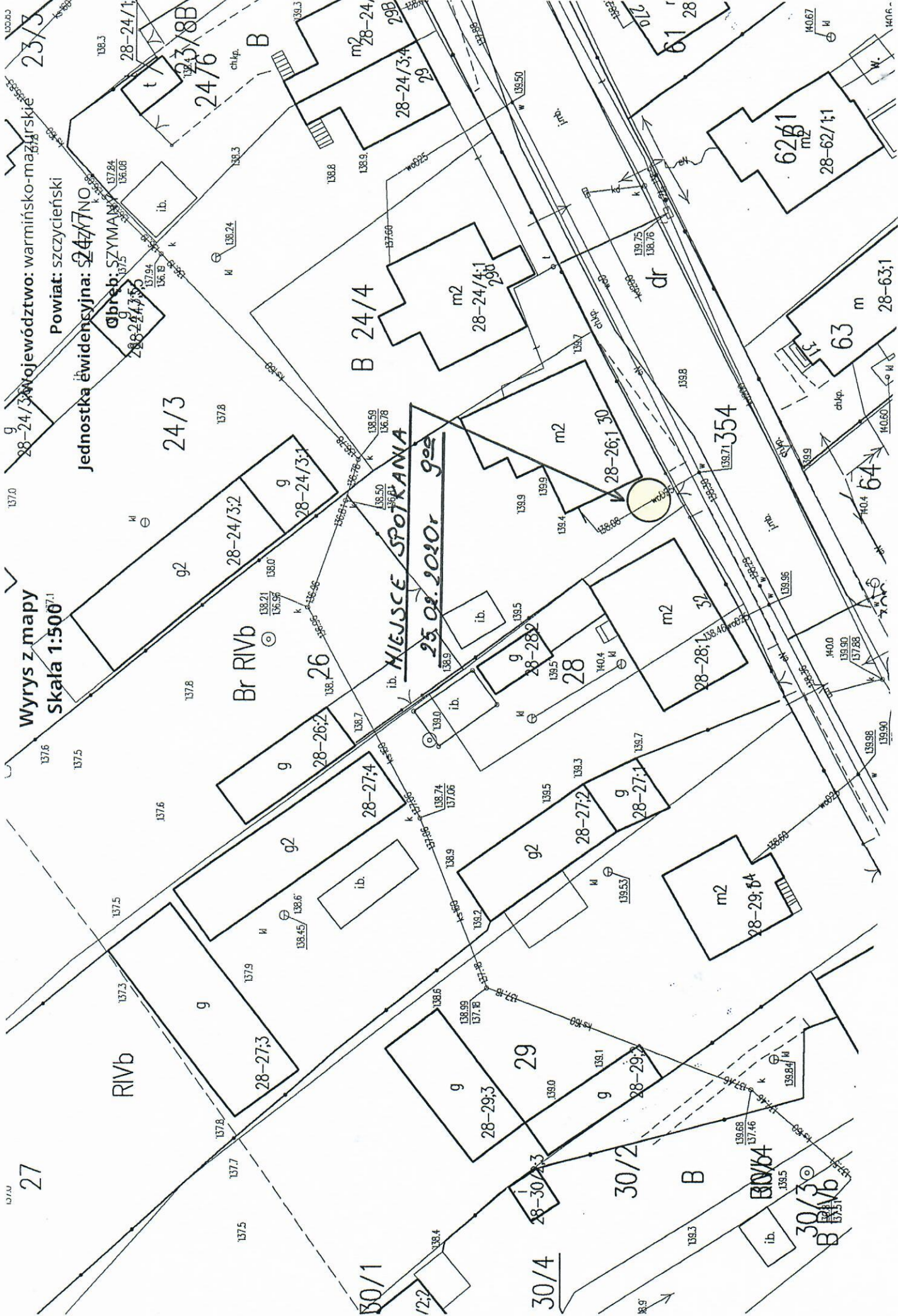

Wyrzys z mapy
Skala 1:500

28-24/3 województwo: warszawskie
Powiat: szczeciński
Jednostka ewidencyjna: 24/7NO
Głęb: SZYMANKA

MIEJSCE SPOTKANIA
25.08.2010r

27

23/3

24/3

B 24/4

30/1

30/4

30/2

B 30/3

B 30/3

Br R1vb

R1vb

28-27/3

28-26/2

28-27/4

28-29/3

29

28-30/2

28-27/2

28-27/1

28-29/1

28-24/3:1

28-24/3:2

28-24/4:1

28-24/4:2

28-26/1

28-28/1

28-28/2

28-62/1

28-62/1:1

63

64

28-63/1

ib.

ib.

ib.

ib.

ib.

ib.

ib.

ib.

ib.

ib.

ib.

g2

g2

g2

g2

g2

g2

g2

g2

g2

g2

g2

m2

m2

m2

m2

m2

m2

m2

m2

m2

m2

m2

g

g

g

g

g

g

g

g

g

g

g

ch.kp.

ch.kp.

ch.kp.

ch.kp.

ch.kp.

ch.kp.

ch.kp.

ch.kp.

ch.kp.

ch.kp.

ch.kp.

dr

dr

dr

dr

dr

dr

dr

dr

dr

dr

dr

W

W

W

W

W

W

W

W

W

W

W

M

M

M

M

M

M

M

M

M

M

M

M

M

M

M

M

M

M

M

M

M

M

M

M

M

M

M

M

M

M

M

M

M

M

M

M

M

M

M

M

M

M

M

M

M

M

M

M

M

M

M

M

M

M

M

M

M

M

M

M

M

M

M

M

M

M

M

M

M

M

M

M

M

M

M

M

M

M

M

M

M

M

M

M

M

M

M

M

M

M

M

M

M

M

M

M

M

M

M