



Laboratorium EMVO Sp. J. Urbański, Pawelak

ul. Jasna 1
00-013 Warszawa

tel. +48 22 780 29 64
e-mail: laboratorium@emvo.pl



AB 1630

**Aneks do sprawozdania z pomiarów pól elektromagnetycznych - środowisko
nr 05/05/OŚ/2023-P4**

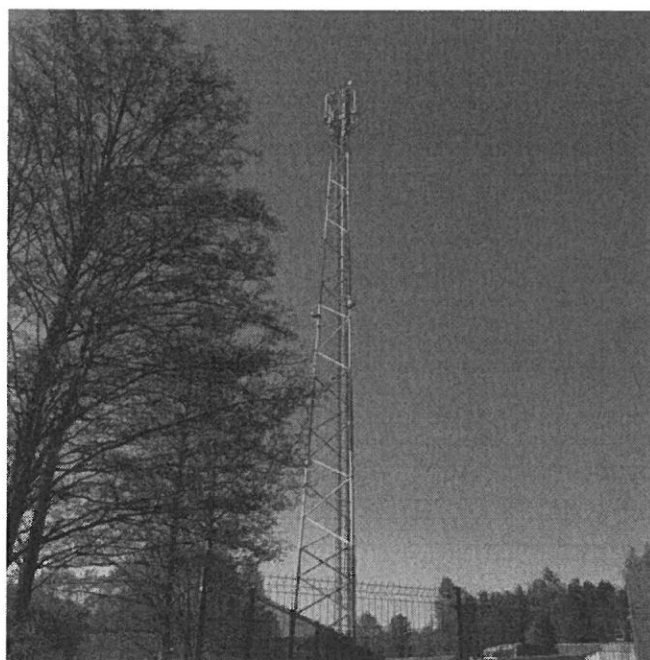

Nr i nazwa stacji	SCT0101A	
Adres	Rozogi, ul. Juranda 13A, dz. nr 148/4, pow. szczycieński, woj. warmińsko-mazurskie	
Opracowanie	Wiesław Laskowski	Specjalista ds. pomiarów
Autoryzacja	Andrzej Urbański	Kierownik Laboratorium
Podpis	Podpis jest prawidłowy Dokument podpisany przez Andrzej Urbański Data: 2023.06.20 15:44:07 CEST Powód: Zatwierdzam dokument 	
Data	2023-06-20	

W sprawozdaniu z pomiarów na str. 6 podano błędne współrzędne pionu pomiarowego nr 16.

Było:

16	0,7*	1,27	0,002	0,003	0,3 - 2,0	53°29'22.15" N 21°21'23.11" E	otoczenie stacji bazowej - PKP	0,046	0,046
----	------	------	-------	-------	-----------	----------------------------------	--------------------------------	-------	-------

Zostaje zmienione na:

16	0,7*	1,27	0,002	0,003	0,3 - 2,0	53°29'21.7" N 21°21'32.7" E	otoczenie stacji bazowej - PKP	0,046	0,046
----	------	------	-------	-------	-----------	--------------------------------	--------------------------------	-------	-------